



Centre ON y va  
Patricia-Picknell  
1257 SEDGEWICK CR  
OAKVILLE, ON, L6L 1X5

Rock- On y va  
Burlington  
710 CUMBERLAND AVE  
BURLINGTON, ON, L7N 3M9

Park Mill Pond  
100 GARDEN LN  
MILTON, ON L9T 2PT

Lion Valley Park  
1227 LIONS VALLEY RD  
OAKVILLE, ON, L6H 6W8

Halton Hills Public  
library  
9 CHURCH STREET  
GEORGETOWN, ON L7G 2A3

Beaty Branch  
Library  
945 FOURTH LINE  
MILTON, ON L9T 6M8

Centre ON y va  
MILTON  
500 CEDAR HEDGE RD  
MILTON, ON L9T 6J4

Centre ON y va  
MILTON  
500 CEDAR HEDGE RD  
MILTON, ON L9T 6J4

LUN

MAR

MER

JEU

VEN

SAM

# JUIN 2024

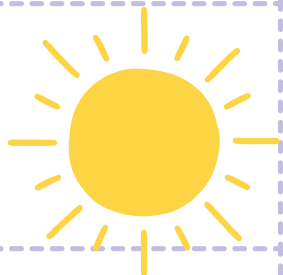

3



Documentation  
éducative sur  
Facebook

4

Explorons ON y va!  
10 h 00 - 12 h 00  
(Oakville)  
Explorons ON y va!  
13 h 00 - 15 h 00  
(Burlington)

5

Découvrons la forêt  
11 h 00 - 12 h 00

Lion Valley Park  
1227 LIONS VALLEY RD  
OAKVILLE, ON, L6H 6W8

6

Croque-matin  
10 h 00-11 h 00  
(GeorgeTown)  
Croque après-midi  
13 h 30 - 14 h 30  
(Milton)

7

Explorons ON y va!  
10 h 00 - 12 h 00  
(Milton)

8

1  
Activité de yoga!  
9 h 30 -11 h 30  
(Milton)

Explorons les livres!  
9 h 30 -11 h 30  
(Milton)

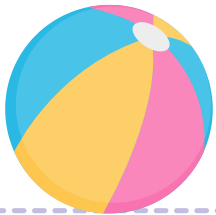

10



Documentation  
éducative sur  
Facebook

10 h 30 - 11 h 30  
Atelier Nutrition  
Zoom

11

Explorons ON y va!  
10 h 00 - 12 h 00  
(Oakville)  
Explorons ON y va!  
13 h 00 - 15 h 00  
(Burlington)

12

Découvrons la forêt  
11 h 00 - 12 h 00

Park Mill Pond  
100 GARDEN LN  
MILTON, ON L9T 2PT

13

Croque-matin  
10 h 00-11 h 00  
(GeorgeTown)  
Croque après-midi  
13 h 30 - 14 h 30  
(Milton)

14

Explorons ON y va!  
10 h 00 - 12 h 00  
(Milton)

15

Explorons ON y va!  
9 h 30 -11 h 30  
(Milton)



17



Documentation  
éducative sur  
Facebook

18

Explorons ON y va!  
10 h 00 - 12 h 00  
(Oakville)  
Explorons ON y va!  
13 h 00 - 15 h 00  
(Burlington)

19

Découvrons la forêt  
11 h 00 - 12 h 00

Lion Valley Park  
1227 LIONS VALLEY RD  
OAKVILLE, ON, L6H 6W8

20

Croque-matin  
10 h 00-11 h 00  
(GeorgeTown)  
Croque après-midi  
13 h 30 - 14 h 30  
(Milton)

21

Explorons ON y va!  
10 h 00 - 12 h 00  
(Milton)

22

Explorons ON y va!  
9 h 30 -11 h 30  
(Milton)

24



Documentation  
éducative sur  
Facebook

25

Explorons ON y va!  
10 h 00 - 12 h 00  
(Oakville)  
Explorons ON y va!  
13 h 00 - 15 h 00  
(Burlington)

26

Découvrons la forêt  
11 h 00 - 12 h 00

Park Mill Pond  
100 GARDEN LN  
MILTON, ON L9T 2PT

27

Croque-matin  
10 h 00-11 h 00  
(GeorgeTown)  
Croque après-midi  
13 h 30 - 14 h 30  
(Milton)

28

Explorons ON y va!  
10 h 00 - 12 h 00  
(Milton)

29

Explorons ON y va!  
9 h 30 -11 h 30  
(Milton)



# LÉGENDE - JUIN 2024

Documentation éducative sur Facebook: Accompagnez votre enfant lors d'une activité facile à faire à la maison et jouez ensemble à un "saviez-vous?"!

Explorons ON y va : Venez découvrir le centre à travers de multiples activités.

Croque-matin/Croque après-midi: Participez au temps du rassemblement, aux comptines et aux activités dirigées à la bibliothèque de Georgetown le matin et à Milton en après-midi.

Découvrons la forêt: Affiche mise à jour chaque mardi pour découvrir ce qu'on a de planifié pour notre marche dans les villes de Milton ou d'Oakville.

Activité de yoga : Le samedi 1er juin 2024, de 10 h à 10 h 45 pour les enfants et de 10 h 45 à 11 h 15 pour les parents/adultes. Les enfants et leurs parents sont invités à venir bouger, respirer et pratiquer le yoga en plein air! Karine, professeure de yoga, guidera une variété de mouvements de yoga et de méditation de pleine conscience. De plus, notre équipe animera différentes activités pour les enfants pendant que les parents pratiqueront le yoga.

Explorons les livres: Venez explorer la lecture avec vos petits à travers une sélection de livres qui leur seront présentés. Vous découvrirez également les avantages d'introduire la lecture aux enfants dès leur plus jeune âge.

Nutrition: Première session avec Natalie Wilkinson pour un Atelier Nutrition zoom. "Les allergènes alimentaires doivent être introduits tôt et souvent. Rejoignez-nous pour discuter des recommandations mises à jour concernant l'introduction des allergènes alimentaires, car les nouvelles lignes directrices peuvent différer de celles que vous connaissez déjà!"

Lien: <https://thp-ca.zoom.us/j/63473632002?pwd=V2ZOYWFRkhIRIRqVms4bHZWSDlBdz09>



CREDIT VALLEY  
Équipe de Santé Familiale • Family Health Team



aféseo



East Mississauga  
Community Health Centre  
A Branch of LAMP



ON y va  
Centre pour l'enfant et la famille

@onyvahalton  
289-772-7665